





Carino

20x20
8"x8"

PICOS

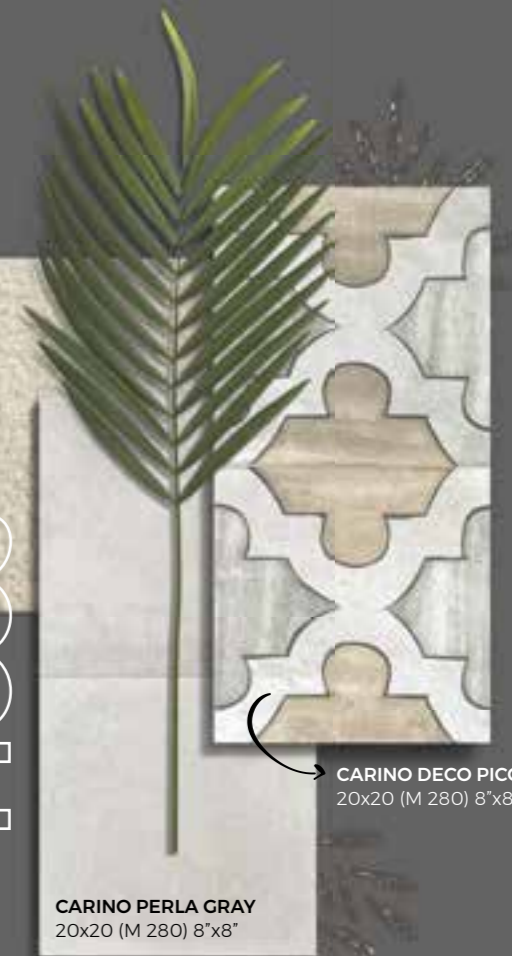

CARINO PERLA GRAY
20x20 (M 280) 8"x8"

CARINO DECO PICOS
20x20 (M 280) 8"x8"

OPTYM
ORIGINAL PORCELAIN TILE

MAINZU
PORCELAIN

Carino
20x20 · 8"x8"





Carino

20x20
8"x8"



IBERIA

CARINO DECO IBERIA
20x20 (M 280) 8"x8"

CARINO PERLA GRAY
20x20 (M 280) 8"x8"

OPTYM
ORIGINAL PORCELAIN TILE

MAINZU
PORCELAIN

Carino

20x20 · 8"x8"



Carino Menta Green 20x20 · 8"x8"





Carino

20x20
8"x8"

INFANTAS



CARINO DECO INFANTAS
20x20 (M 280) 8"x8"

CARINO PERLA GRAY
20x20 (M 280) 8"x8"

OPTYM
ORIGINAL PORCELAIN TILE

MAINZU
PORCELAIN





Carino

20x20
8"x8"



MARLA

CARINO PERLA GRAY
20x20 (M 280) 8"x8"

CARINO DECO MARLA
20x20 (M 280) 8"x8"

OPTYM
ORIGINAL PORCELAIN TILE

MAINZU
PORCELAIN







CARINO DECO IBERIA
20x20 (M 280) 8"x8"



CARINO DECO MARLA
20x20 (M 280) 8"x8"

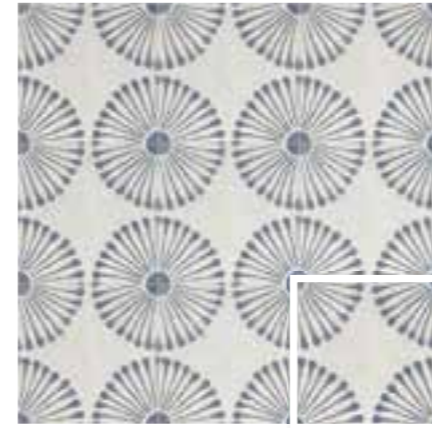

CARINO DECO INFANTAS
20x20 (M 280) 8"x8"



CARINO DECO PICOS
20x20 (M 280) 8"x8"



CARINO MENTA GREEN
20x20 (M 280) 8"x8"



CARINO INDIGO
20x20 (M 280) 8"x8"



CARINO PERLA GRAY
20x20 (M 280) 8"x8"



CARINO DECO COMO
20x20 (M 280) 8"x8"

OPTYM
ORIGINAL PORCELAIN TILE

MAINZU
PORCELAIN

CARACTERÍSTICAS TÉCNICAS · TECHNICAL CHARACTERISTICS

- ANTIDESLIZANTE**
ANTI SLIP
- RESISTENTE AL DESGASTE**
WEAR RESISTANT
PEI IV
- RESISTENTE A LOS QUÍMICOS**
RESISTANT TO CHEMICALS
GA-GLA-GHA
- ECOLÓGICO**
ECOLOGIC
- PAVIMENTO Y REVESTIMIENTO**
FLOOR & WALL TILE
- RESISTENTE AL RAYADO**
SCRATCH RESISTANT
MOHS 6
- MATE**
MATT
- HIGIÉNICO**
HYGIENIC
- COLORES INALTERABLES**
UNALTERABLE COLORS
- RESISTENTE A LAS MANCHAS**
RESISTANT TO STAINS
CLASE 5
- IMPERMEABLE**
WATER RESISTANT
- IGNÍFUGO**
FIREPROOF

USOS · USES

- INTERIOR ESPACIO DOMÉSTICO**
DOMESTIC SPACES (INDOORS)
- INTERIOR ESPACIO PÚBLICO**
PUBLIC AREAS (INDOORS)
- EXTERIOR ESPACIOS SIN AGUA**
OUTDOORS WITHOUT WATER
- REVESTIMIENTO VASO PISCINA**
INTERIOR OF THE POOL

PACKING

MEDIDAS	PIEZAS/CAJA	PIEZAS/M ²	CAJA/PALLET	PESO/M ²	PESO/PIEZA	PESO/CAJA	M ² /PALLET	PESO/PALLET	VENTA
20 x 20 · 8" x 8"	25	25	75	18,91	0,76	18,91	75	1418	M ²